1. Register – Personalparametrar

Den här registermallen används för att hantera personalparametrar.

1.1. Selections

I dialogrutan Selections görs de filtreringar som ska gälla för uppdateringen av registermallen. Samtliga filtreringar måste fyllas i för att registret ska gå att uppdatera med information.

Dialogrutan Selections nås via Exopens menyfält.

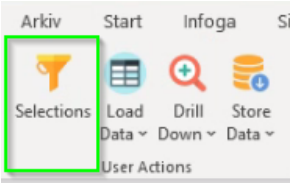

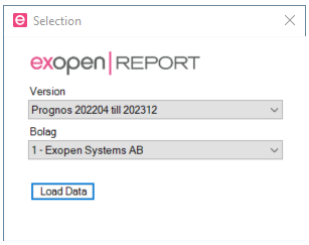

1. Välj version.
2. Välj bolag.
3. Klicka på Load Data för att uppdatera register.

1.2. Bra att veta

Denna behöver bara fyllas i om modulen Personal ska användas.

1.2.1. Färgkoder

Mörkgrå	Identitet, parametern måste anges då den agerar identitetsnyckel i lösningen. **Går ej att ändra!**
Ljusgrå	Redigerbara fält
Vita	Fält med val via rullista

1.3. Register

1.3.1. Beskrivning

Den här mallen hanterar kontomallar och innehåller följande kolumner:

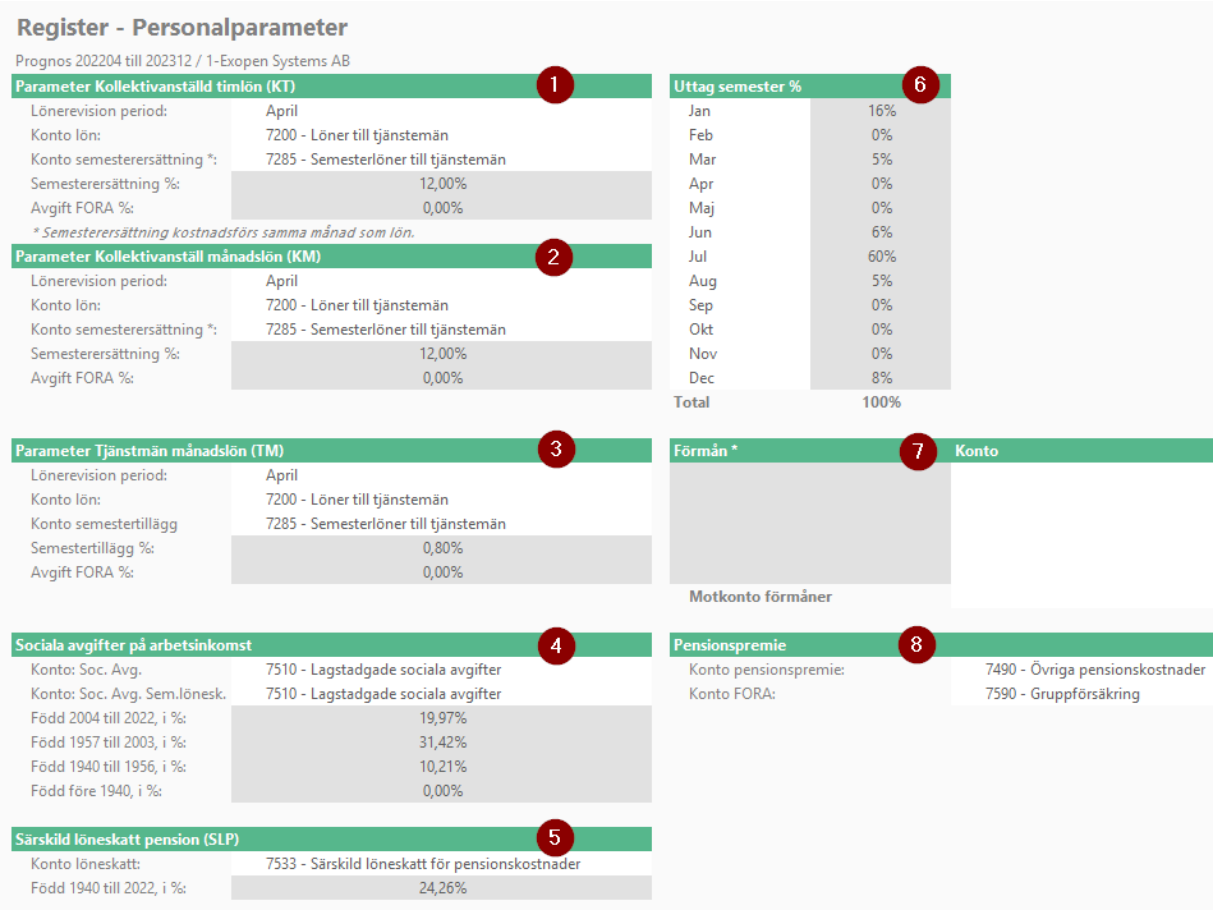

Register - Personalparameter

Prognos 202204 till 202312 / 1-Exopen Systems AB

Parameter Kollektivanställd timlön (KT) (1)

Lönerevision period:	April
Konto lön:	7200 - Löner till tjänstemän
Konto semesterersättning *:	7285 - Semesterlöner till tjänstemän
Semesterersättning %:	12,00%
Avgift FORA %:	0,00%

** Semesterersättning kostnadsförs samma månad som lön.*

Parameter Kollektivanställ månadslön (KM) (2)

Lönerevision period:	April
Konto lön:	7200 - Löner till tjänstemän
Konto semesterersättning *:	7285 - Semesterlöner till tjänstemän
Semesterersättning %:	12,00%
Avgift FORA %:	0,00%

Uttag semester % (6)

Jan	16%
Feb	0%
Mar	5%
Apr	0%
Maj	0%
Jun	6%
Jul	60%
Aug	5%
Sep	0%
Okt	0%
Nov	0%
Dec	8%
Total	100%

Parameter Tjänstmän månadslön (TM) (3)

Lönerevision period:	April
Konto lön:	7200 - Löner till tjänstemän
Konto semestertillägg	7285 - Semesterlöner till tjänstemän
Semestertillägg %:	0,80%
Avgift FORA %:	0,00%

Förmån * (7) **Konto**

Motkonto förmåner

Sociala avgifter på arbetsinkomst (4)

Konto: Soc. Avg.	7510 - Lagstadgade sociala avgifter
Konto: Soc. Avg. Sem.lönesk.	7510 - Lagstadgade sociala avgifter
Född 2004 till 2022, i %:	19,97%
Född 1957 till 2003, i %:	31,42%
Född 1940 till 1956, i %:	10,21%
Född före 1940, i %:	0,00%

Pensionspremie (8)

Konto pensionspremie:	7490 - Övriga pensionskostnader
Konto FORA:	7590 - Gruppförsäkring

Särskild löneskatt pension (SLP) (5)

Konto löneskatt:	7533 - Särskild löneskatt för pensionskostnader
Född 1940 till 2022, i %:	24,26%

1. **Tjänstetyp 'Kollektivanställd timlön (KT)':** Ange samtliga parametrar om lönetypen ska användas.
2. **Tjänstetyp 'Kollektivanställd månadslön (KM)':** Ange samtliga parametrar om lönetypen ska användas.
3. **Tjänstetyp 'Tjänstemän månadslön (TM)':** Ange samtliga parametrar om lönetypen ska användas.
4. **Sociala avgifter på arbetsinkomst:** Ange samtliga parametrar.
5. **Särskild löneskatt pension (SLP):** Ange samtliga parametrar.
6. **Uttag semester %:** Ange procentuellt uttag per månad. Se Total-rad för summa av uttaget.
7. **Förmån:** Mata in parametrar om förmåner ska användas. Om endast ett namn på förmånen anges så beräknas endast sociala avgifter på förmånsbeloppet (som matas in senare i budgetflödet). Om också konto anges så hamnar förmånsbeloppet som en del av budget/prognos.
8. **Pensionspremie:** Ange samtliga parametrar.

1.3.2. Lägg till personalparametrar

Fyll i aktuella relevanta fält och klicka på Store Data i verktygsmenyn.

1.3.3. **Ändra kontomall**

Gör ändringar i relevanta fält och klicka på Store Data i verktygsmenyn.

1.3.4. Radera kontomall

Radera fält och klicka sedan på Store Data.